

Linker zijgevel bnr. 1

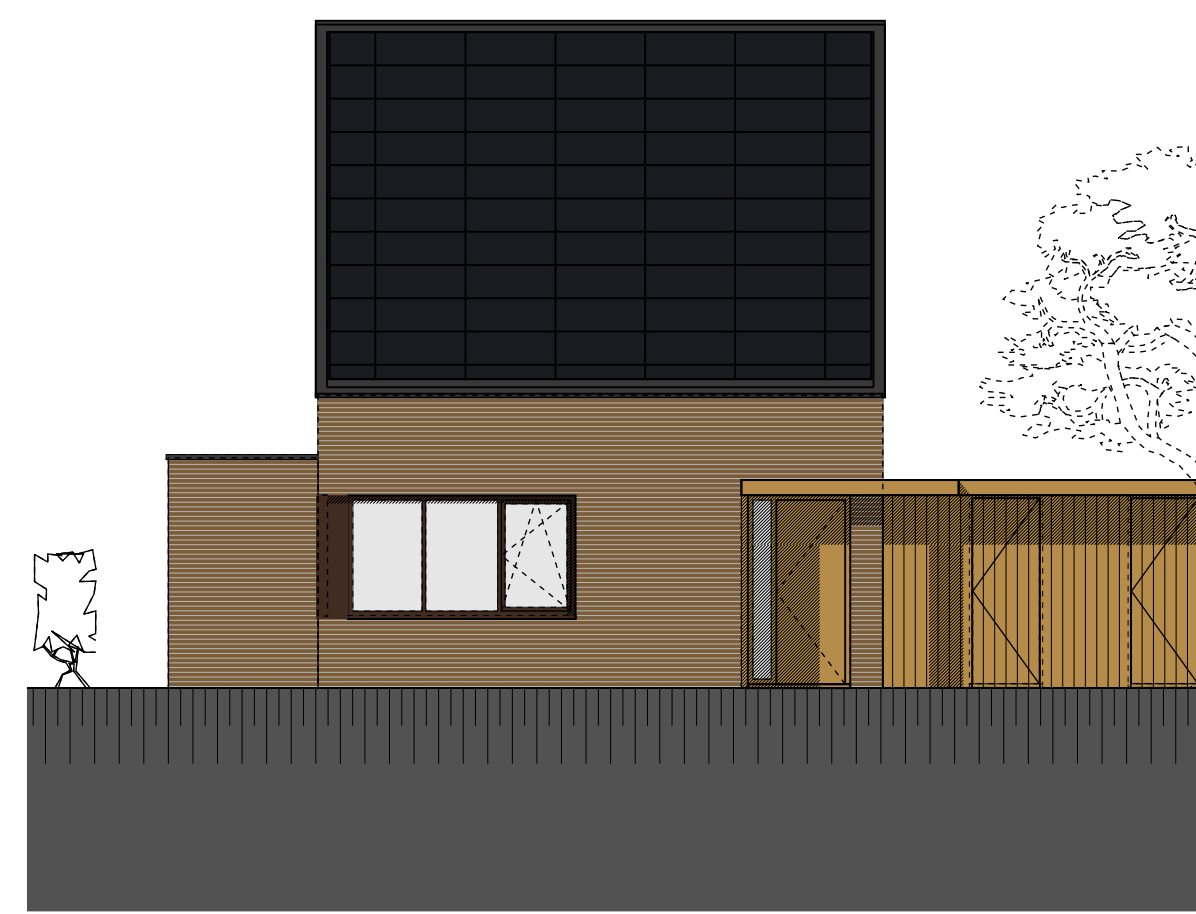

Voorgevel bnr. 1



Rechter zijgevel bnr. 1

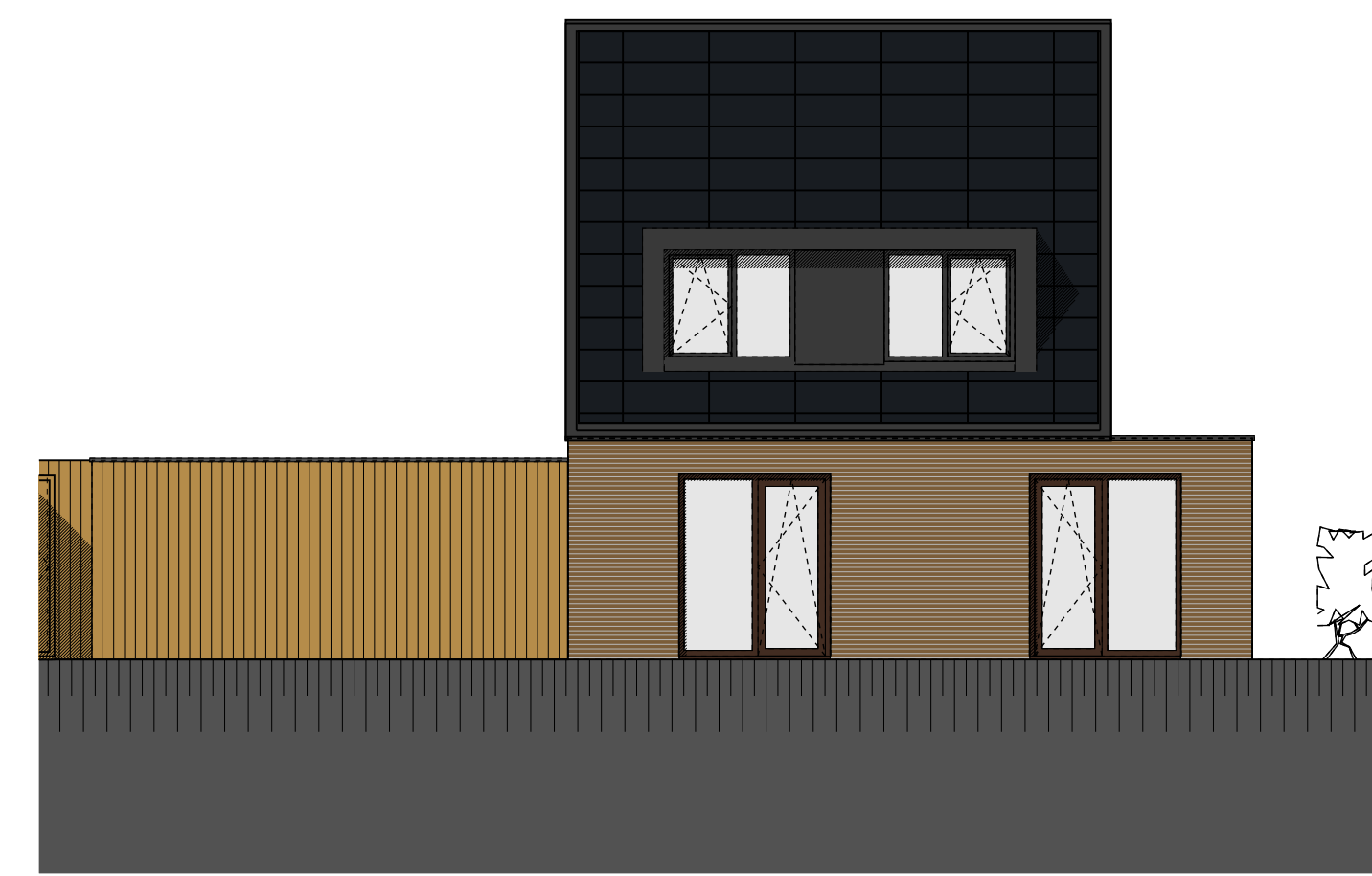

Achtergevel bnr. 1

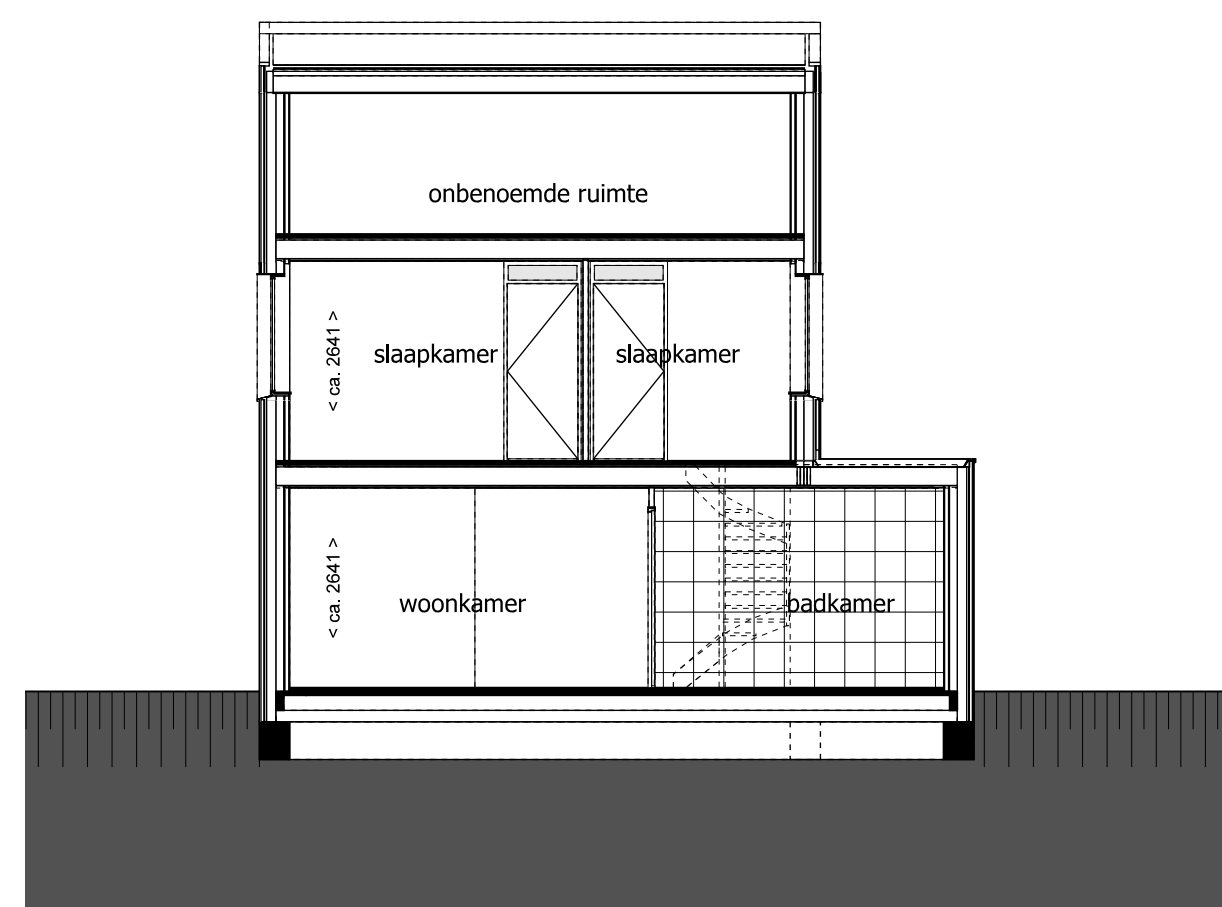

Dwarsdoorsnede | bnr. 1

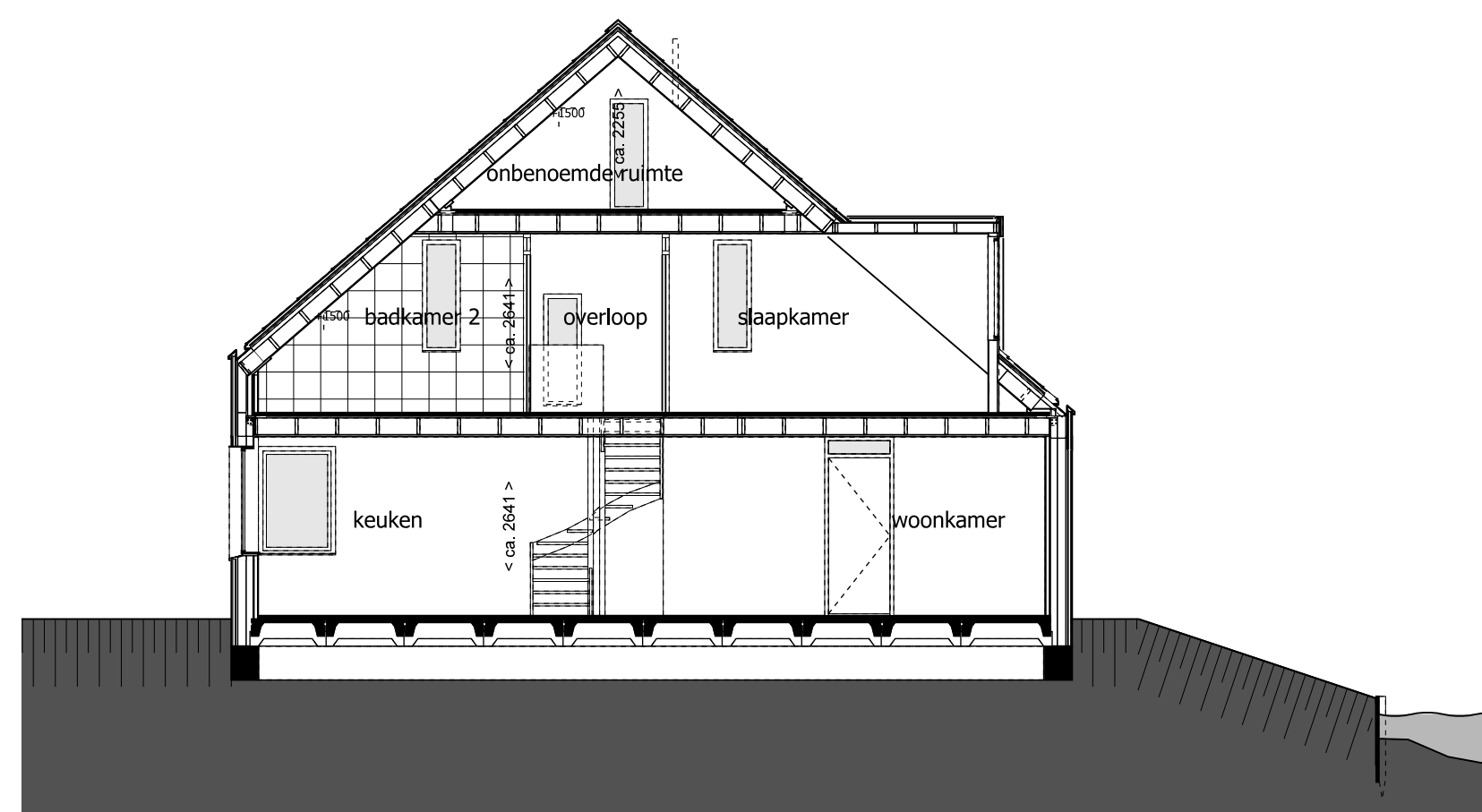

Langsdoorsnede | bnr. 1

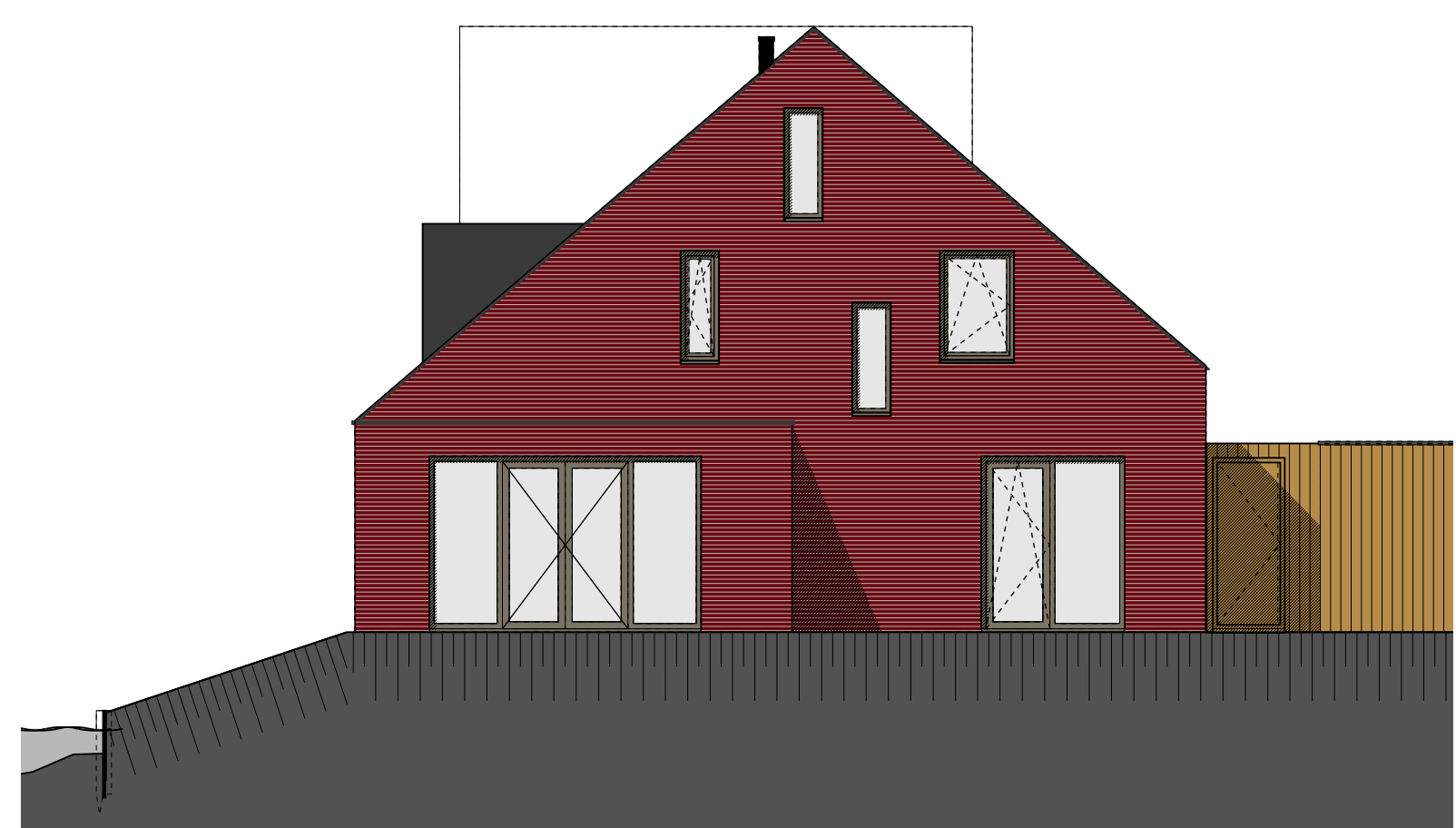

Achtergevel bnr. 2

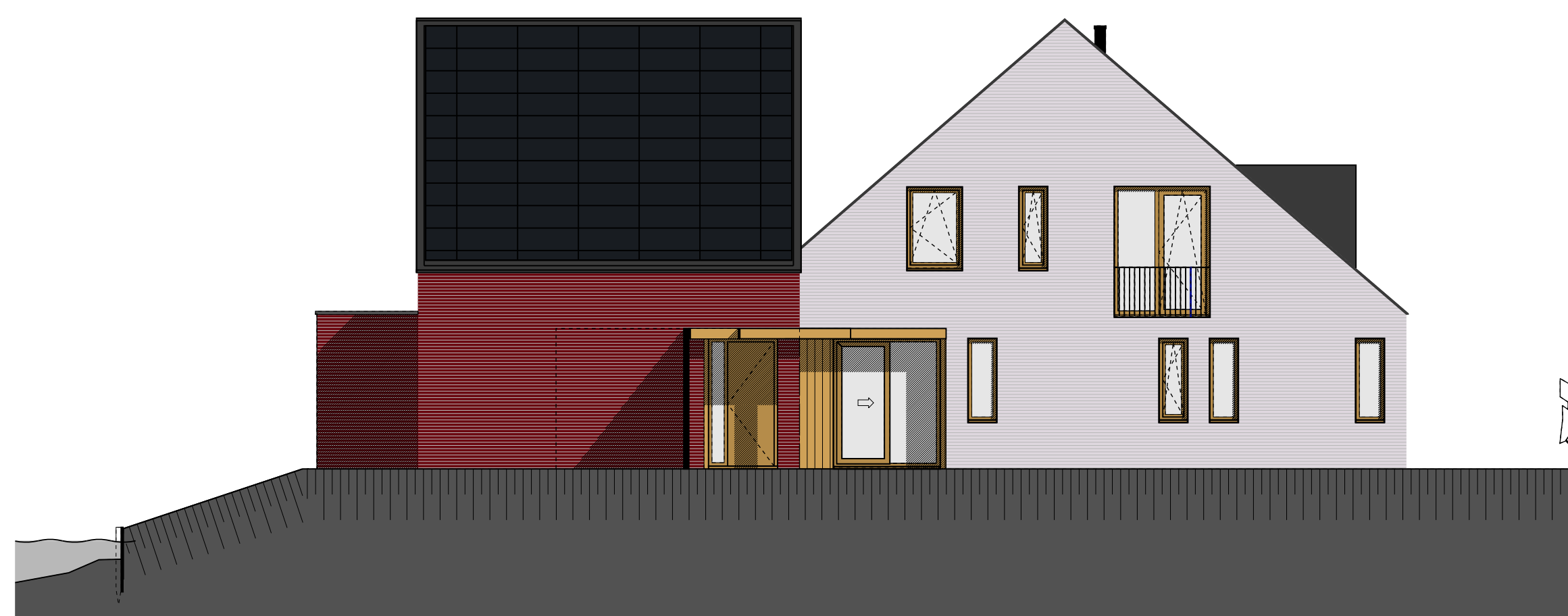

Linker zijgevel bnr. 2

Voorgevel bnr. 3



Voorgevel bnr.2

Rechter zijgevel bnr.3

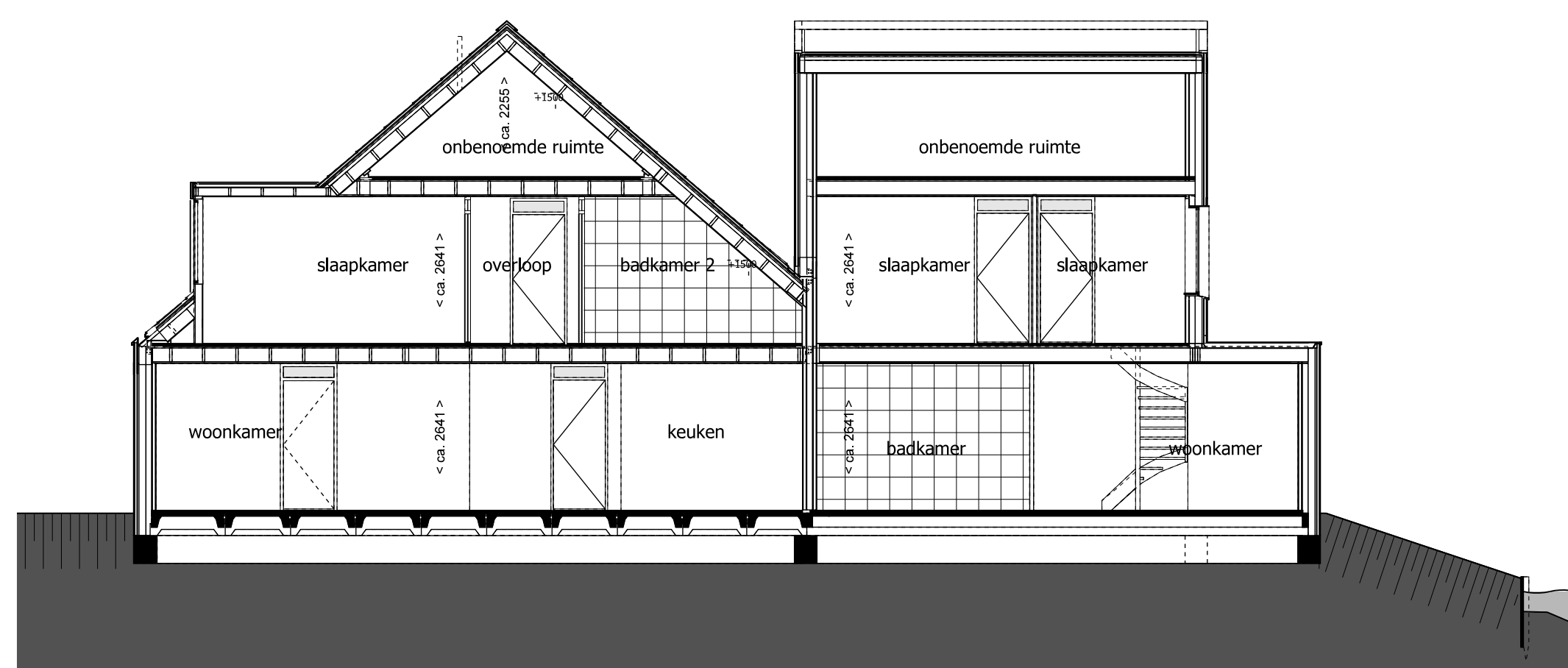

Dwarsdoorsnede | bnr. 2



Achtergevel bnr.3

Rechter zijgevel bnr.2

Algemeen: Verkoop

- alle (peil)maten betreffen circamaten in mm gemeten op ruwe afwerking excl. afwerking en tegelwerk
- kleuren en materialen conform technische omschrijving (alle getoonde kleuren zijn indicatief, hier kunnen geen rechten aan ontleend worden)
- positie berging conform situatietekening
- erfafscheiding conform technische omschrijving en locatie conform situatietekening
- bij de definitieve uitwerking is aanpassing op punten mogelijk
- aan deze tekening kunnen geen rechten worden ontleend
- alle maatvoering in het werk te controleren
- posities pv-panelen, rookmelders, m.v. ventilen indicatief weergegeven

Gevels en Doorsnedes
bouwnr. 1t/m 3

Nieuwbouw 8 eengezinswoningen		Tekening VK-G01	
De Kantonniers		Fase: VERKOOP	
Te Hendrik-Ido-Ambacht			
Schaal	Werk	Form.	Datum
1:100	21-1759	A1	25-08-2022



Langsdoorsnede | bnr. 3